EL GUERRERO del ANTIFAZ
PUBLICACION JUVENI
FRENTE A BEN BULAF

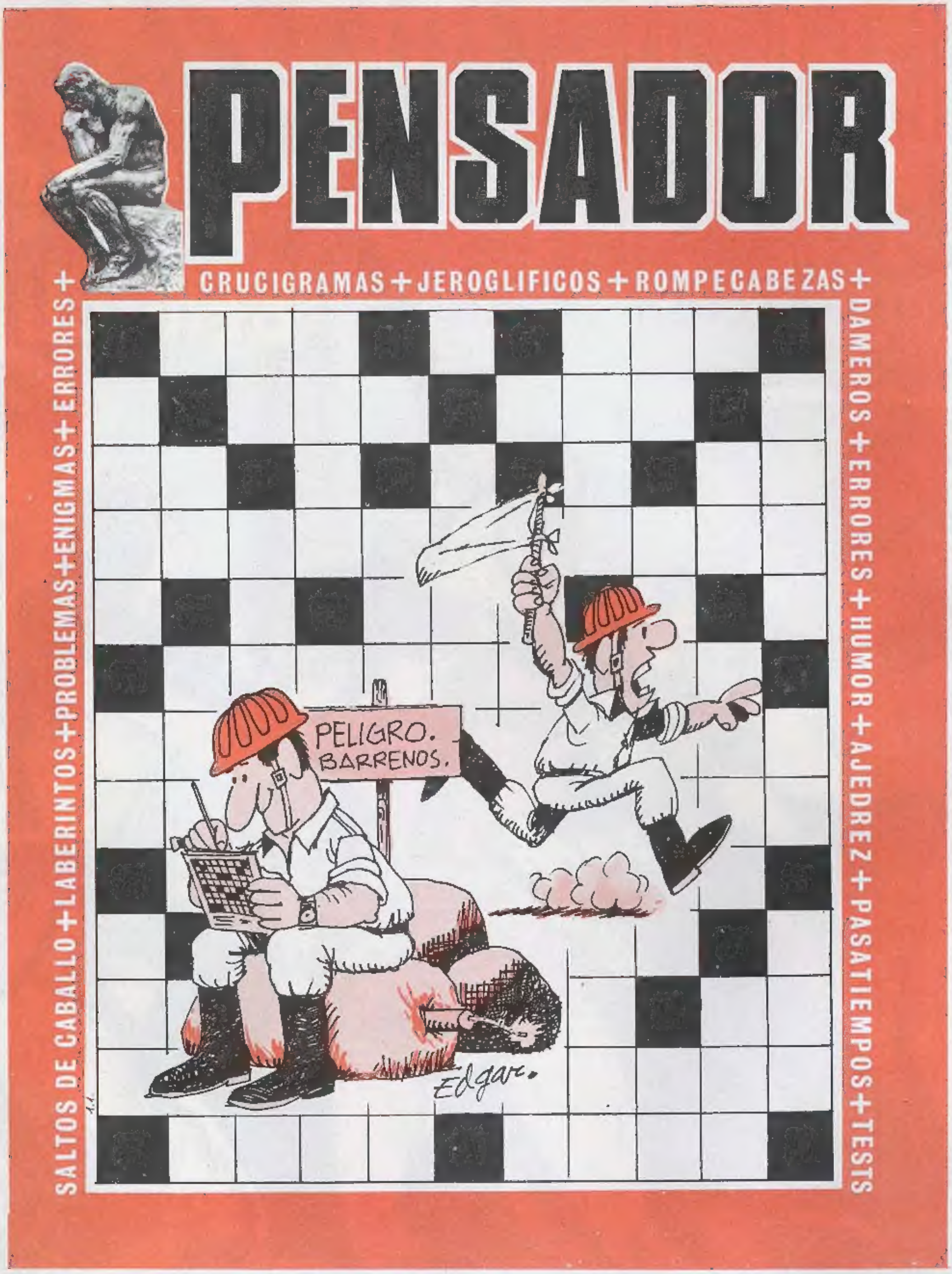

LA PUBLICACION MENSUAL, AGIL Y AMENA, PARA EL QUE DESEA EVADIRSE... Y, DE PASO, ENRIQUECER SUS CONOCIMIENTOS.

A LA VENTA EL Nº 41

ADQUIERALO EN CUALQUIER PUESTO DE VENTA DE PERIODICOS Y REVISTAS.

PRINTED IN SPAIN IMPRESO EN ESPAÑA

EL GUERRERO DEL ANTIFAZ en
FRENTE a BEN BULAF
CALZÁNDOSE SUS CHINELAS BORDADAS EN ORO Y EMPUÑANDO SU ESPADA DE MADERA, SE DIRIGE A UNA VENTANA QUE DA AL PATIO...
...SALTA FUERA...
...Y SALE FUERA BURLANDO LA VIGILANCIA DE LOS ADORMECIDOS CENTINELAS.
¿QUÉ INSTINTO LE GUÍA HASTA LOS BARRACONES DE LOS ESCLAVOS, DESAFIANDO LAS SOMBRAS TREMEBUNDAS DE LA NOCHE?
¡MAMÁ, MAMÁ!
¡NO ES POSIBLE...! ¡DEBO ESTAR SOÑANDO!
¡NO ESTÁIS SOÑANDO, SEÑORA! ¡ES ADOLFITO!
¡HIJO! ¡HIJO MÍO!
¡MAMAITA, TE QUIERO!
¡Y PAPÁ VIENE HACIA AQUÍ! ¡OH, SI LLEGARA A TIEMPO...! ¡QUÉ FELICIDAD!
PERO... ¿QUIÉN TE HA DADO ESTAS ROPAS Y ESTA ESPADA?
UNA SEÑORA GUAPA, TAMBIÉN ME HA DADO UN CABALLO DE VERDAD Y UN DRAGÓN...

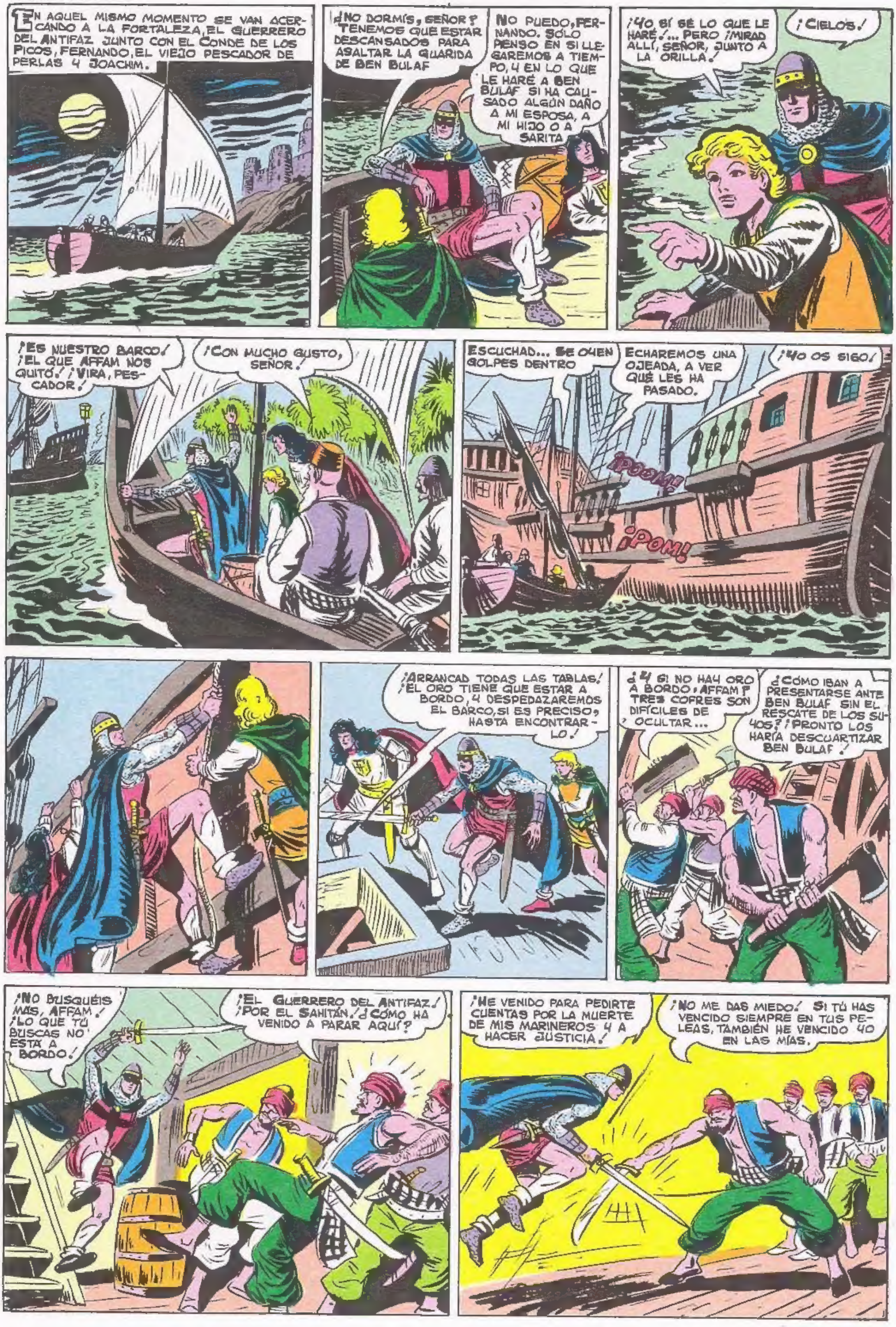
EN AQUEL MISMO MOMENTO SE VAN ACERCANDO A LA FORTALEZA, EL GUERRERO DEL ANTIFAZ JUNTO CON EL CONDE DE LOS PICOS, FERNANDO, EL VIEJO PESCADOR DE PERLAS Y JOACHIM.
¿NO DORMÍS, SEÑOR? TENEMOS QUE ESTAR DESCANSADOS PARA ASALTAR LA GUARIDA DE BEN BULAF
NO PUEDO, FERNANDO. SÓLO PIENSO EN SI LLEGAREMOS A TIEMPO, Y EN LO QUE LE HARÉ A BEN BULAF SI HA CAUSADO ALGÚN DAÑO A MI ESPOSA, A MI HIJO O A SARITA
¡YO SÍ SÉ LO QUE LE HARÉ!... PERO ¡MIRAD ALLÍ, SEÑOR, JUNTO A LA ORILLA!
¡CIELOS!
¡ES NUESTRO BARCO! ¡EL QUE AFFAM NOS QUITÓ! ¡VIRA, PESCADOR!
¡CON MUCHO GUSTO, SEÑOR!
ESCUCHAD... SE OYEN GOLPES DENTRO
ECHAREMOS UNA OJEADA, A VER QUÉ LES HA PASADO.
¡YO OS SIGO!
¡POOM!
¡POM!
¡ARRANCAD TODAS LAS TABLAS! ¡EL ORO TIENE QUE ESTAR A BORDO, Y DESPEDAZAREMOS EL BARCO, SI ES PRECISO, HASTA ENCONTRARLO!
¿Y SI NO HAY ORO A BORDO, AFFAM? TRES COFRES SON DIFÍCILES DE OCULTAR...
¿CÓMO IBAN A PRESENTARSE ANTE BEN BULAF SIN EL RESCATE DE LOS SUYOS? ¡PRONTO LOS HARÍA DESCUARTIZAR BEN BULAF!
¡NO BUSQUÉIS MÁS, AFFAM! ¡LO QUE TÚ BUSCAS NO ESTÁ A BORDO!
¡EL GUERRERO DEL ANTIFAZ! ¡POR EL SAHITÁN! ¿CÓMO HA VENIDO A PARAR AQUÍ?
¡HE VENIDO PARA PEDIRTE CUENTAS POR LA MUERTE DE MIS MARINEROS Y A HACER JUSTICIA!
¡NO ME DAS MIEDO! SI TÚ HAS VENCIDO SIEMPRE EN TUS PELEAS, TAMBIÉN HE VENCIDO YO EN LAS MÍAS.

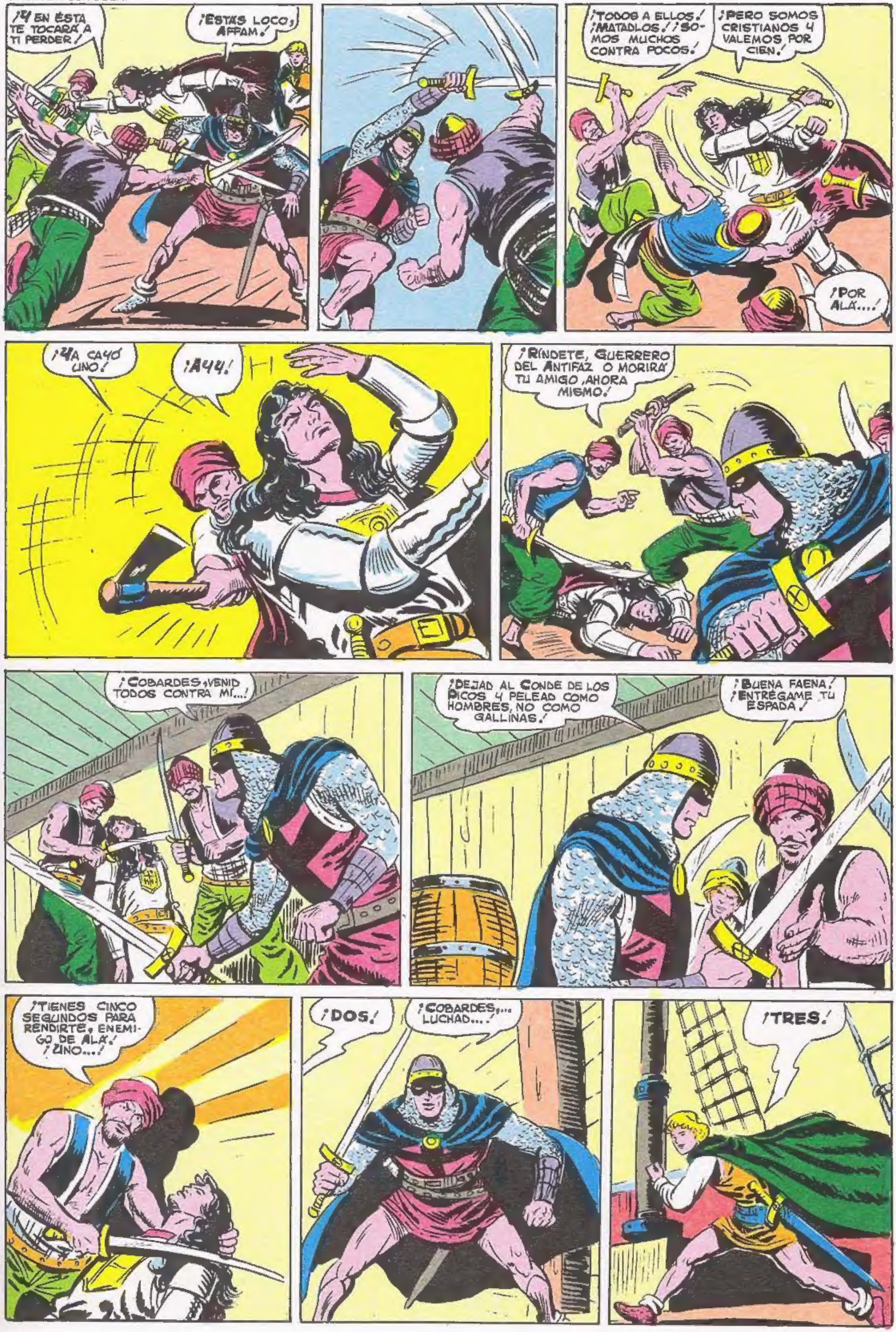
¡Y EN ÉSTA TE TOCARÁ A TI PERDER!
¡ESTÁS LOCO, AFFAM!
¡TODOS A ELLOS! ¡MATADLOS! ¡SOMOS MUCHOS CONTRA POCOS!
¡PERO SOMOS CRISTIANOS Y VALEMOS POR CIEN!
¡POR ALÁ...!
¡YA CAYÓ UNO!
¡AYY!
¡RÍNDETE, GUERRERO DEL ANTIFAZ O MORIRÁ TU AMIGO AHORA MISMO!
¡COBARDES, VENID TODOS CONTRA MÍ...!
¡DEJAD AL CONDE DE LOS PICOS Y PELEAD COMO HOMBRES, NO COMO GALLINAS!
¡BUENA FAENA! ¡ENTRÉGAME TU ESPADA!
¡TIENES CINCO SEGUNDOS PARA RENDIRTE, ENEMIGO DE ALÁ! ¡UNO...!
¡DOS!
¡COBARDES,... LUCHAD...!
¡TRES!

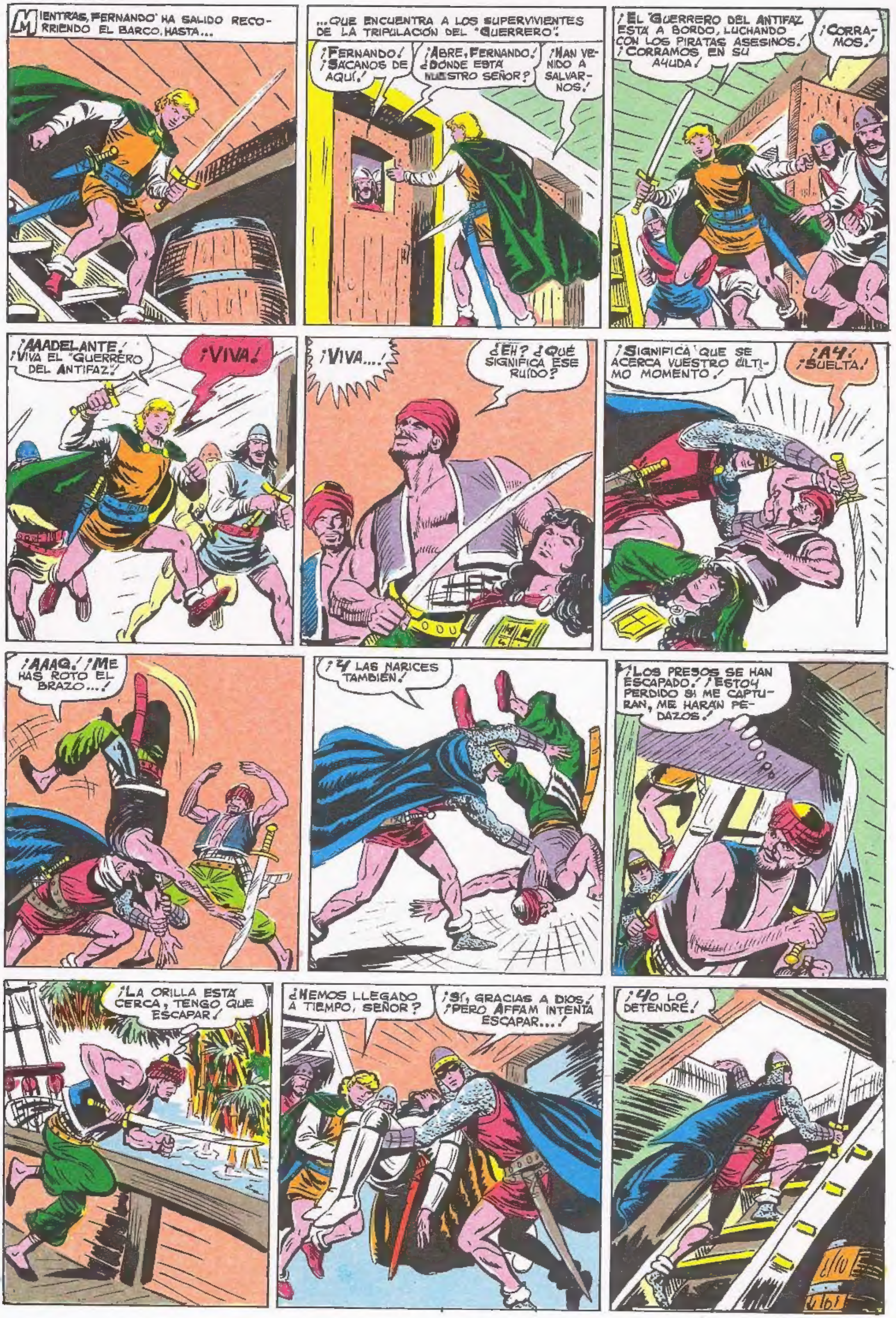
MIENTRAS, FERNANDO HA SALIDO RECORRIENDO EL BARCO, HASTA...
...QUE ENCUENTRA A LOS SUPERVIVIENTES DE LA TRIPULACIÓN DEL "GUERRERO".
¡FERNANDO! ¡SÁCANOS DE AQUÍ!
¡ABRE, FERNANDO! ¿DÓNDE ESTÁ NUESTRO SEÑOR?
¡HAN VENIDO A SALVARNOS!
¡EL "GUERRERO DEL ANTIFAZ" ESTÁ A BORDO, LUCHANDO CON LOS PIRATAS ASESINOS! ¡CORRAMOS EN SU AYUDA!
¡CORRAMOS!
¡AAADELANTE! ¡VIVA EL "GUERRERO DEL ANTIFAZ"!
¡VIVA!
¡VIVA...!
¿EH? ¿QUÉ SIGNIFICA ESE RUIDO?
¡SIGNIFICA QUE SE ACERCA VUESTRO ÚLTIMO MOMENTO!
¡AY! ¡SUELTA!
¡AAAG! ¡ME HAS ROTO EL BRAZO...!
¡Y LAS NARICES TAMBIÉN!
¡LOS PRESOS SE HAN ESCAPADO! ¡ESTOY PERDIDO SI ME CAPTURAN, ME HARÁN PEDAZOS!
¡LA ORILLA ESTÁ CERCA, TENGO QUE ESCAPAR!
¿HEMOS LLEGADO A TIEMPO, SEÑOR?
¡SÍ, GRACIAS A DIOS! ¡PERO AFFAM INTENTA ESCAPAR...!
¡YO LO DETENDRÉ!

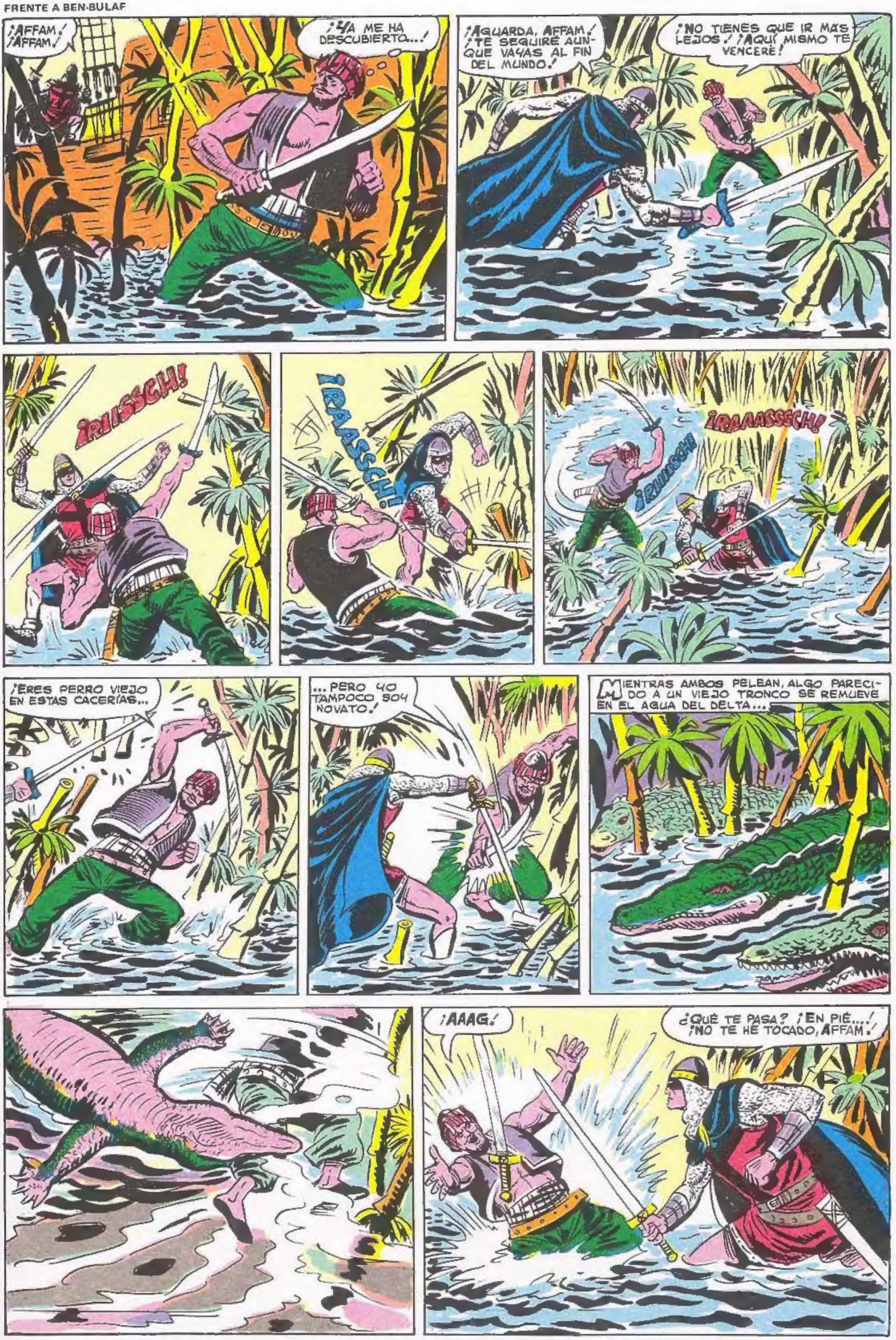
¡AFFAM! ¡AFFAM!
¡YA ME HA DESCUBIERTO...!
¡AGUARDA, AFFAM! ¡TE SEGUIRÉ AUNQUE VAYAS AL FIN DEL MUNDO!
¡NO TIENES QUE IR MÁS LEJOS! ¡AQUÍ MISMO TE VENCERÉ!
¡RIIISSCH!
¡RAASSCH!
¡RIIISSCH!
¡RAAAASSSCH!
¡ERES PERRO VIEJO EN ESTAS CACERÍAS...
...PERO YO TAMPOCO SOY NOVATO!
MIENTRAS AMBOS PELEAN, ALGO PARECIDO A UN VIEJO TRONCO SE REMUEVE EN EL AGUA DEL DELTA...
¡AAAG!
¿QUÉ TE PASA? ¡EN PIE...! ¡NO TE HE TOCADO, AFFAM!

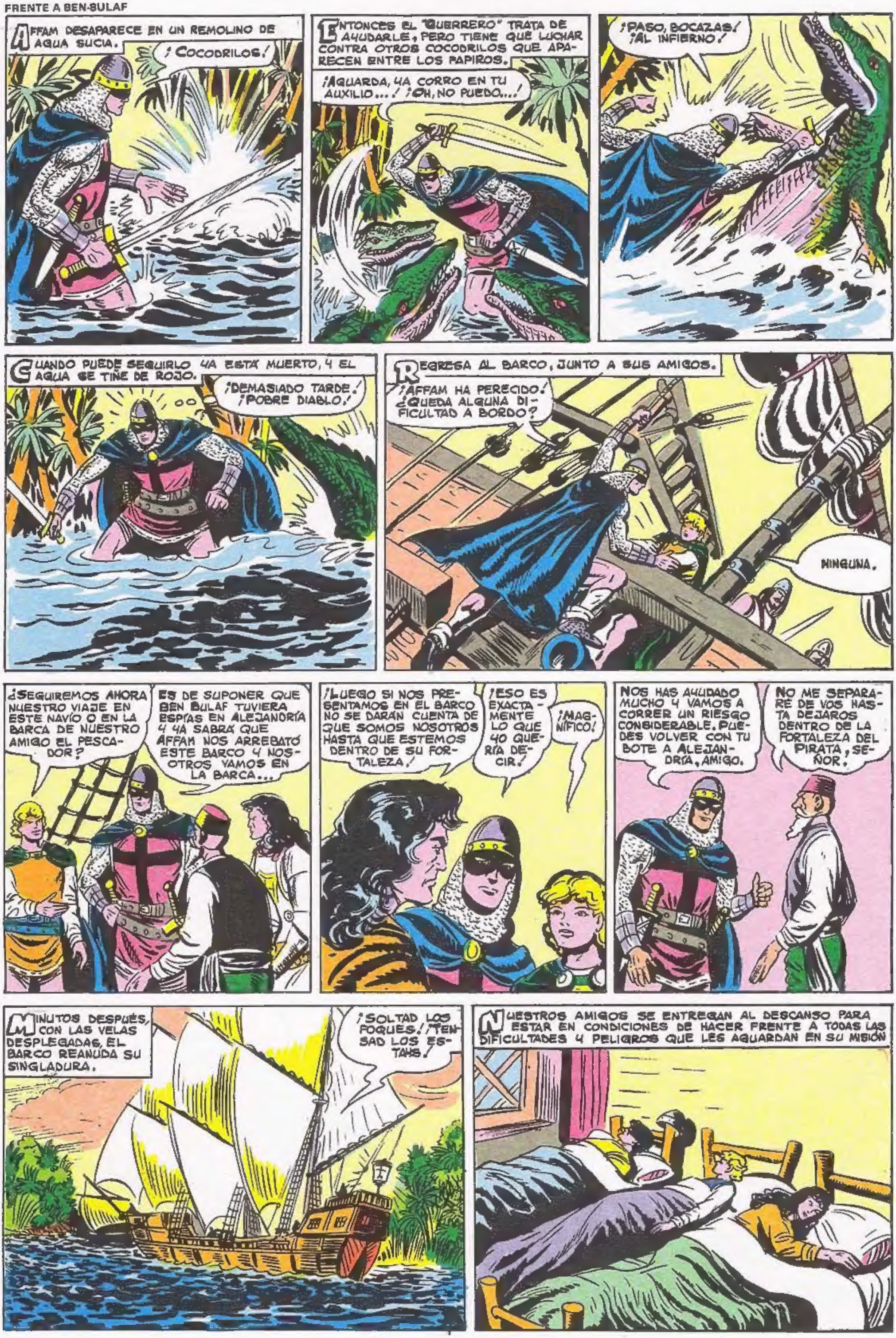
AFFAM DESAPARECE EN UN REMOLINO DE AGUA SUCIA.
¡COCODRILOS!
ENTONCES EL "GUERRERO" TRATA DE AYUDARLE, PERO TIENE QUE LUCHAR CONTRA OTROS COCODRILOS QUE APARECEN ENTRE LOS PAPIROS.
¡AGUARDA, YA CORRO EN TU AUXILIO...! ¡OH, NO PUEDO...!
¡PASO, BOCAZAS! ¡AL INFIERNO!
CUANDO PUEDE SEGUIRLO YA ESTÁ MUERTO, Y EL AGUA SE TIÑE DE ROJO.
¡DEMASIADO TARDE! ¡POBRE DIABLO!
REGRESA AL BARCO, JUNTO A SUS AMIGOS.
¡AFFAM HA PERECIDO! ¿QUEDA ALGUNA DIFICULTAD A BORDO?
NINGUNA.
¿SEGUIREMOS AHORA NUESTRO VIAJE EN ESTE NAVÍO O EN LA BARCA DE NUESTRO AMIGO EL PESCADOR?
ES DE SUPONER QUE BEN BULAF TUVIERA ESPÍAS EN ALEJANDRÍA Y YA SABRÁ QUE AFFAM NOS ARREBATÓ ESTE BARCO Y NOSOTROS VAMOS EN LA BARCA...
¡LUEGO SI NOS PRESENTAMOS EN EL BARCO NO SE DARÁN CUENTA DE QUE SOMOS NOSOTROS HASTA QUE ESTEMOS DENTRO DE SU FORTALEZA!
¡ESO ES EXACTAMENTE LO QUE YO QUERÍA DECIR!
¡MAGNÍFICO!
NOS HAS AYUDADO MUCHO Y VAMOS A CORRER UN RIESGO CONSIDERABLE. PUEDES VOLVER CON TU BOTE A ALEJANDRÍA, AMIGO.
NO ME SEPARARÉ DE VOS HASTA DEJAROS DENTRO DE LA FORTALEZA DEL PIRATA, SEÑOR.
MINUTOS DESPUÉS, CON LAS VELAS DESPLEGADAS, EL BARCO REANUDA SU SINGLADURA.
¡SOLTAD LOS FOQUES! ¡TENSAD LOS ESTAYS!
NUESTROS AMIGOS SE ENTREGAN AL DESCANSO PARA ESTAR EN CONDICIONES DE HACER FRENTE A TODAS LAS DIFICULTADES Y PELIGROS QUE LES AGUARDAN EN SU MISIÓN

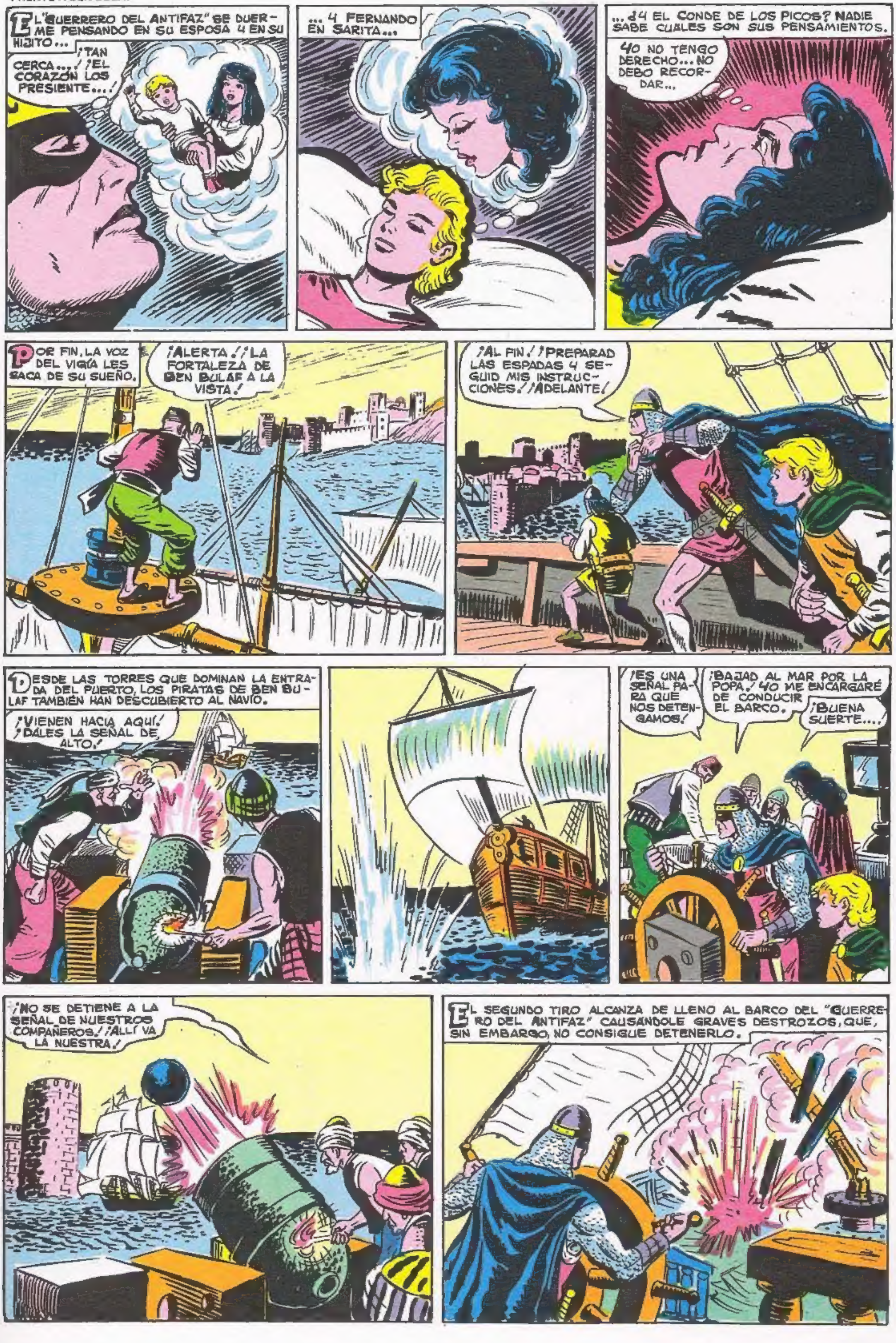
EL "GUERRERO DEL ANTIFAZ" SE DUERME PENSANDO EN SU ESPOSA Y EN SU HIJITO...
¡TAN CERCA...! ¡EL CORAZÓN LOS PRESIENTE...!
...Y FERNANDO EN SARITA...
...¿Y EL CONDE DE LOS PICOS? NADIE SABE CUALES SON SUS PENSAMIENTOS.
YO NO TENGO DERECHO... NO DEBO RECORDAR...
POR FIN, LA VOZ DEL VIGÍA LES SACA DE SU SUEÑO.
¡ALERTA! ¡LA FORTALEZA DE BEN BULAF A LA VISTA!
¡AL FIN! ¡PREPARAD LAS ESPADAS Y SEGUID MIS INSTRUCCIONES! ¡ADELANTE!
DESDE LAS TORRES QUE DOMINAN LA ENTRADA DEL PUERTO, LOS PIRATAS DE BEN BULAF TAMBIÉN HAN DESCUBIERTO AL NAVÍO.
¡VIENEN HACIA AQUÍ! ¡DALES LA SEÑAL DE ALTO!
¡ES UNA SEÑAL PARA QUE NOS DETENGAMOS!
¡BAJAD AL MAR POR LA POPA! YO ME ENCARGARÉ DE CONDUCIR EL BARCO.
¡BUENA SUERTE...!
¡NO SE DETIENE A LA SEÑAL DE NUESTROS COMPAÑEROS! ¡ALLÍ VA LA NUESTRA!
EL SEGUNDO TIRO ALCANZA DE LLENO AL BARCO DEL "GUERRERO DEL ANTIFAZ" CAUSANDOLE GRAVES DESTROZOS, QUE, SIN EMBARGO, NO CONSIGUE DETENERLO.

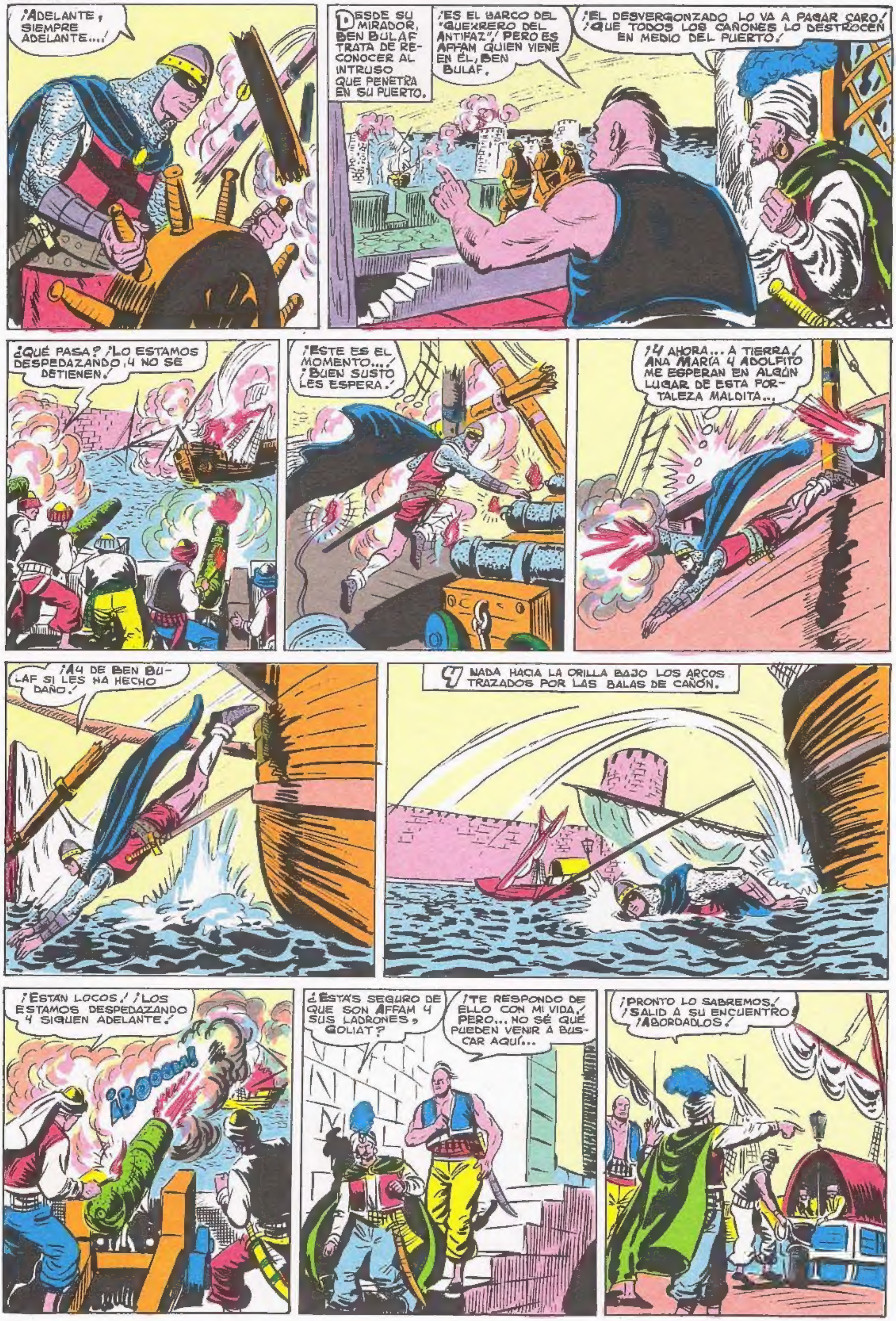
¡ADELANTE, SIEMPRE ADELANTE...!
DESDE SU MIRADOR, BEN BULAF TRATA DE RECONOCER AL INTRUSO QUE PENETRA EN SU PUERTO.
¡ES EL BARCO DEL "GUERRERO DEL ANTIFAZ"! PERO ES AFFAM QUIEN VIENE EN ÉL, BEN BULAF.
¡EL DESVERGONZADO LO VA A PAGAR CARO! ¡QUE TODOS LOS CAÑONES LO DESTROCEN EN MEDIO DEL PUERTO!
¿QUÉ PASA? ¡LO ESTAMOS DESPEDAZANDO, Y NO SE DETIENEN!
¡ESTE ES EL MOMENTO...! ¡BUEN SUSTO LES ESPERA!
¡Y AHORA... A TIERRA! ANA MARÍA Y ADOLFITO ME ESPERAN EN ALGÚN LUGAR DE ESTA FORTALEZA MALDITA...
¡Y DE BEN BULAF SÍ LES HA HECHO DAÑO!
Y NADA HACIA LA ORILLA BAJO LOS ARCOS TRAZADOS POR LAS BALAS DE CAÑÓN.
¡ESTÁN LOCOS! ¡LOS ESTAMOS DESPEDAZANDO Y SIGUEN ADELANTE!
¿ESTÁS SEGURO DE QUE SON AFFAM Y SUS LADRONES, GOLIAT?
¡TE RESPONDO DE ELLO CON MI VIDA! PERO... NO SÉ QUÉ PUEDEN VENIR A BUSCAR AQUÍ...
¡PRONTO LO SABREMOS! ¡SALID A SU ENCUENTRO! ¡ABORDADLOS!

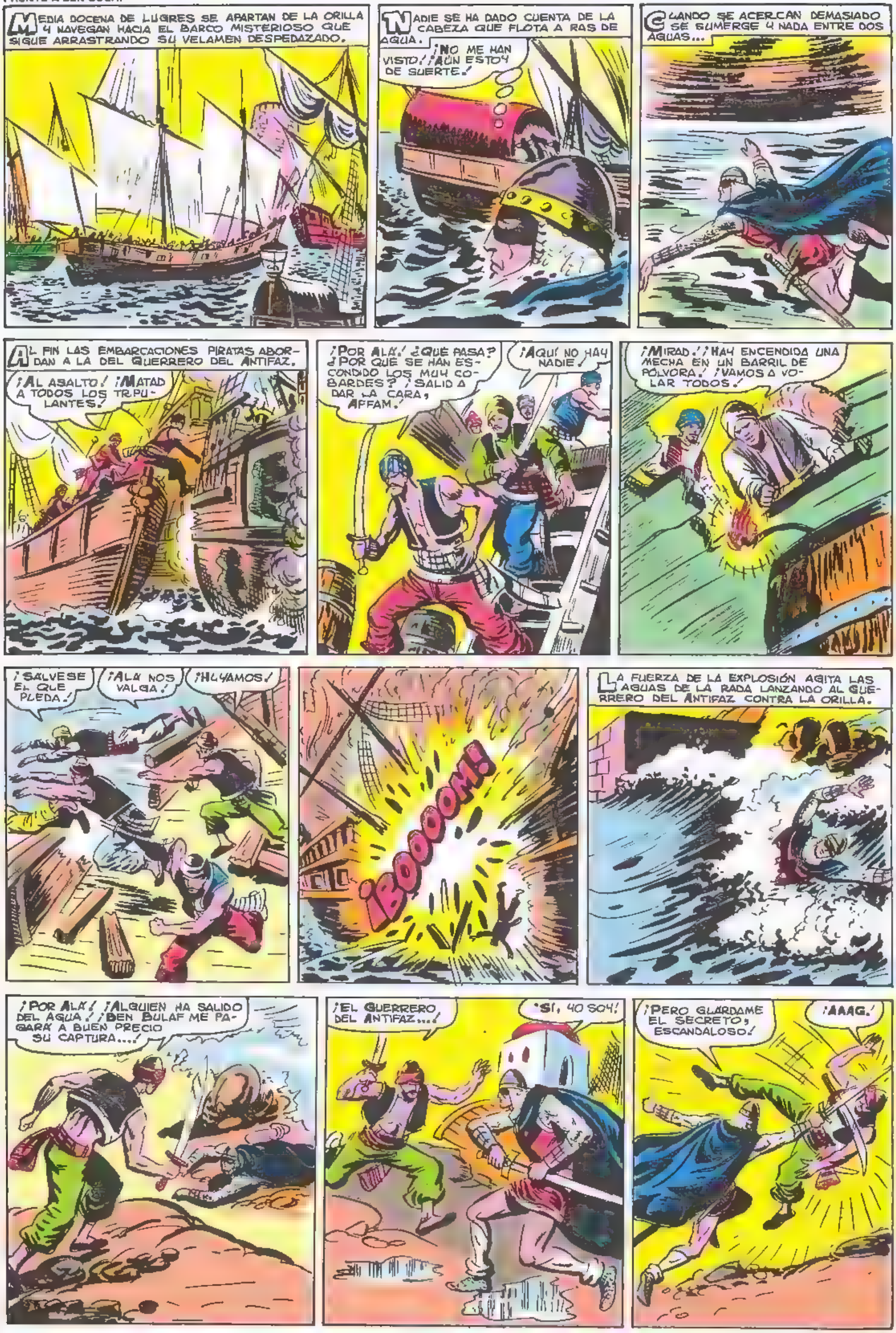
MEDIA DOCENA DE LUGRES SE APARTAN DE LA ORILLA Y NAVEGAN HACIA EL BARCO MISTERIOSO QUE SIGUE ARRASTRANDO SU VELAMEN DESPEDAZADO.
NADIE SE HA DADO CUENTA DE LA CABEZA QUE FLOTA A RAS DE AGUA.
¡NO ME HAN VISTO! ¡AÚN ESTOY DE SUERTE!
CUANDO SE ACERCAN DEMASIADO SE SUMERGE Y NADA ENTRE DOS AGUAS...
AL FIN LAS EMBARCACIONES PIRATAS ABORDAN A LA DEL GUERRERO DEL ANTIFAZ.
¡AL ASALTO! ¡MATAD A TODOS LOS TRIPULANTES!
¡POR ALÁ! ¿QUÉ PASA? ¿POR QUÉ SE HAN ESCONDIDO LOS MUY COBARDES? ¡SALID A DAR LA CARA, AFFAM!
¡AQUÍ NO HAY NADIE!
¡MIRAD! ¡HAY ENCENDIDA UNA MECHA EN UN BARRIL DE PÓLVORA! ¡VAMOS A VOLAR TODOS!
¡SÁLVESE EL QUE PUEDA!
¡ALÁ NOS VALGA!
¡HUYAMOS!
¡BOOOOM!
LA FUERZA DE LA EXPLOSIÓN AGITA LAS AGUAS DE LA RADA LANZANDO AL GUERRERO DEL ANTIFAZ CONTRA LA ORILLA.
¡POR ALÁ! ¡ALGUIEN HA SALIDO DEL AGUA! ¡BEN BULAF ME PAGARÁ A BUEN PRECIO SU CAPTURA...!
¡EL GUERRERO DEL ANTIFAZ...!
¡SÍ, YO SOY!
¡PERO GUÁRDAME EL SECRETO, ESCANDALOSO!
¡AAAG!

¿HABÉIS OÍDO?
¡UN GRITO POR AQUEL LADO! ¡CORRAMOS!
¡UN PIRATA MUERTO! ¡ESTO SIGNIFICA QUE EN EL REFUGIO HAY GENTE EXTRAÑA!
¡POR ALÁ! ¡LOS ATREVIDOS PAGARÁN CARA SU INTROMISIÓN!
¡ALERTA EN TODOS LOS PUESTOS! ¡HAY INTRUSOS EN EL PUERTO! ¡CERRAD TODAS LAS SALIDAS! ¡DOBLAD LA GUARDIA DE MI PALACIO! ¡TODOS LOS HOMBRES SOBRE LAS ARMAS!
¡SEÑOR GUERRERO!
¡DON LUIS, FERNANDO, GRACIAS A DIOS QUE HABÉIS LLEGADO BIEN!
¡BUEN SUSTO LES HABÉIS DADO, AMIGO GUERRERO! ¿QUÉ HAREMOS AHORA?
NOS ESTÁN BUSCANDO POR TODO EL EMBARCADERO Y POR TODAS PARTES... TENGO UN PLAN PARA DESCONCERTARLOS. PERO ES ABSOLUTAMENTE PRECISO QUE ANTES AVERIGUEMOS DONDE ESTÁN DOÑA ANA MARÍA, ADOLFITO Y SARITA...
...PARA QUE LOS RESCATEMOS SIN DAR A BEN BULAF TIEMPO PARA HACERLES DAÑO.
DECID CUÁL ES VUESTRO PLAN.
OS ESCUCHAMOS IMPACIENTES, SEÑOR.
FERNANDO Y YO IREMOS A BUSCARLOS, MIENTRAS DON LUIS TOMARÁ EL MANDO DE NUESTROS HOMBRES Y LOS DIRIGIRÁ CONTRA LOS ARSENALES Y ALMACENES DE LA BASE.
DE ACUERDO. Y PROCURARÉ MANTENER ABIERTO EL CAMINO DE ESCAPE...
EL GUERRERO DEL ANTIFAZ Y FERNANDO SE DESLIZAN POR ENTRE LOS ENEMIGOS QUE BUSCAN TENAZMENTE A LOS DESCONOCIDOS INTRUSOS.
¡ATRÁS! ¡POR AQUÍ NO PODEMOS PASAR, HAY DEMASIADOS!
¡DEMOS UN RODEO ALREDEDOR DE ESTE ALMACÉN!
NUESTROS HÉROES HACEN LO QUE DICEN, PERO TAMBIÉN VEN EL CAMINO CORTADO POR NUMEROSOS PIRATAS.
MAS EN ESE MOMENTO, EL CONDE DE LOS PICOS Y SUS HOMBRES ENTRAN EN ACCIÓN.
¡BOOOM!
¡CORRED! ¡ESTO LOS ATRAERÁ HACIA ESTE LADO!

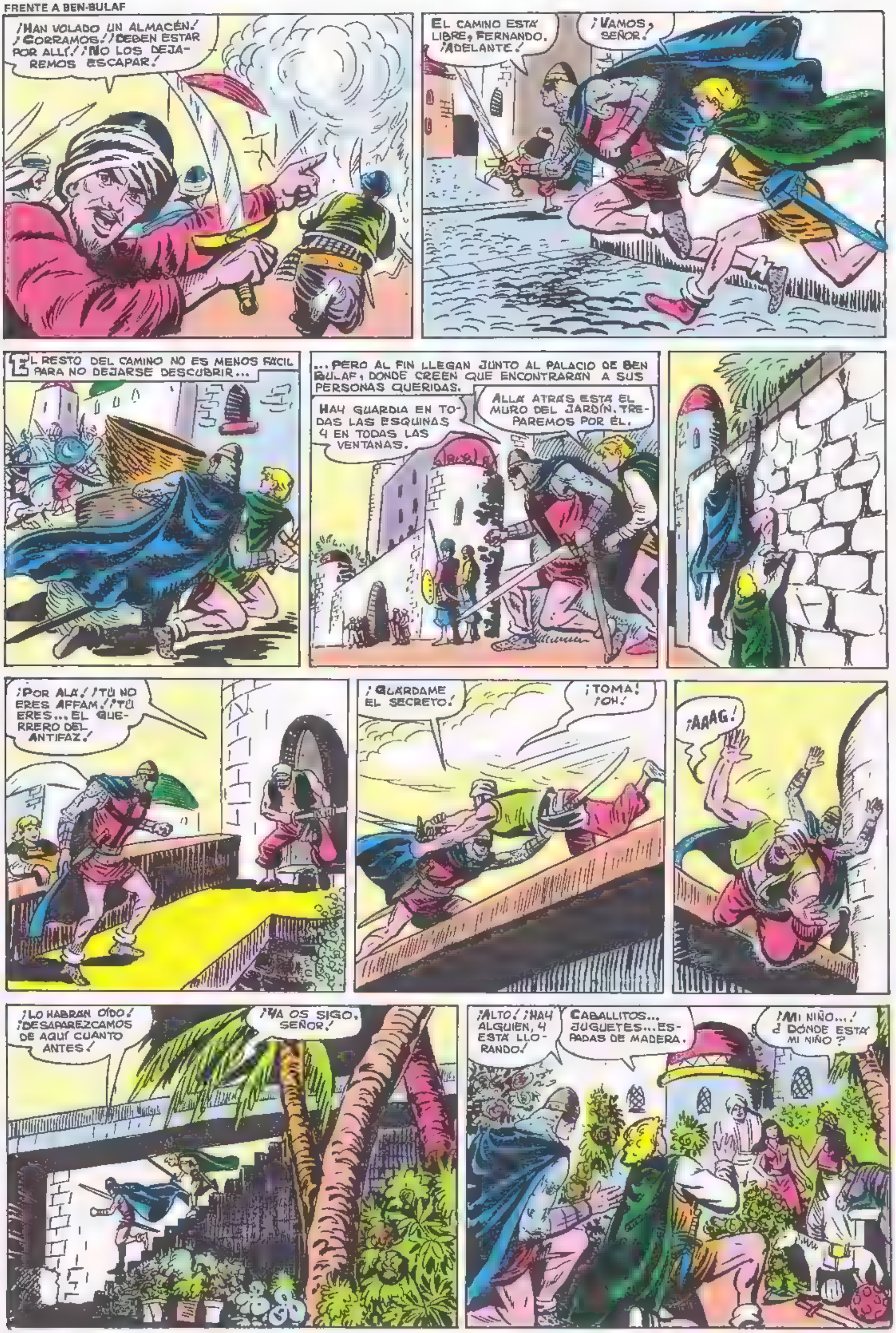
¡HAN VOLADO UN ALMACÉN! ¡CORRAMOS! ¡DEBEN ESTAR POR ALLÍ! ¡NO LOS DEJAREMOS ESCAPAR!
EL CAMINO ESTÁ LIBRE, FERNANDO. ¡ADELANTE!
¡VAMOS, SEÑOR!
EL RESTO DEL CAMINO NO ES MENOS FÁCIL PARA NO DEJARSE DESCUBRIR...
...PERO AL FIN LLEGAN JUNTO AL PALACIO DE BEN BULAF, DONDE CREEN QUE ENCONTRARÁN A SUS PERSONAS QUERIDAS.
HAY GUARDIA EN TODAS LAS ESQUINAS Y EN TODAS LAS VENTANAS.
ALLÁ ATRÁS ESTÁ EL MURO DEL JARDÍN. TREPAREMOS POR ÉL.
¡POR ALÁ! ¡TÚ NO ERES AFFAM! ¡TÚ ERES... EL GUERRERO DEL ANTIFAZ!
¡GUÁRDAME EL SECRETO!
¡TOMA! ¡OH!
¡AAAG!
¡LO HABRÁN OÍDO! ¡DESAPAREZCAMOS DE AQUÍ CUANTO ANTES!
¡YA OS SIGO, SEÑOR!
¡ALTO! ¡HAY ALGUIEN, Y ESTÁ LLORANDO!
CABALLITOS... JUGUETES... ESPADAS DE MADERA.
¡MI NIÑO...! ¿DÓNDE ESTÁ MI NIÑO?

PACIENCIA, LALA AYIDA, LO ENCONTRAREMOS...
¡YA HE PERDIDO UNO, NO QUIERO PERDER TAMBIÉN ÉSTE! ¡BUSCAD A MI NIÑO!
YO CREO QUE SÉ A DÓNDE HA IDO, SEÑORA. AGUARDAD.
CORRE, KABAR. ¡LLENARÉ TUS MANOS DE JOYAS SI LO TRAES EN SEGUIDA!
¡OOH! ¿QUIÉNES SOIS VOSOTROS?
EN ESTE MOMENTO SOLO SOY UN PADRE TAN DESESPERADO COMO TÚ LALA AYIDA.
TU HIJO SERÁ ENCONTRADO CON FACILIDAD... EL MÍO HA SIDO ROBADO DE MI HOGAR POR UN PIRATA DESPIADADO. TÚ, QUE ERES UNA MADRE, DEBES COMPRENDER MI AMARGURA...
¿Y... QUÉ QUIERES QUE YO HAGA?
AYÚDAME A ENCONTRAR A MI ESPOSA Y A MI HIJO. TÚ DEBES SABER DÓNDE ESTÁN...
¡TÚ ERES... EL GUERRERO DEL ANTIFAZ!
¿ME AYUDARÁS A ENCONTRARLOS?
YO... ¡OH, YO... NO SÉ NADA...!
¡GUERRERO DEL ANTIFAZ...! ¡POR LAS BARBAS DEL PROFETA! ¿CÓMO HAS LLEGADO HASTA AQUÍ?
¡MIRAD, SEÑOR!
¡BURLANDO A TODOS TUS ESBIRROS, BEN BULAF! ¿QUERÍAS ORO? ¡SÓLO TENDRÁS EL HIERRO DE MI ESPADA!
¡RÍNDETE, ENTREMETIDO CRISTIANO, O TE MATARÉ!
¡MISERABLE! ¿DÓNDE ESTÁN MI ESPOSA, MI HIJO Y SARITA?
¡A TU HIJO SE LO COMIERON LOS LEONES! ELLAS...
EL "GUERRERO" CREE VOLVERSE LOCO AL OÍR LA DECLARACIÓN DE BEN BULAF.
¡MIENTES! ¡MIENTES PARA CAUSARME MAYOR DOLOR!
¡TE JURO QUE ES VERDAD, "GUERRERO"! ¡Y GOLIAT VA A ENCARGARSE DE TU ESPOSA Y DE SU DONCELLA!

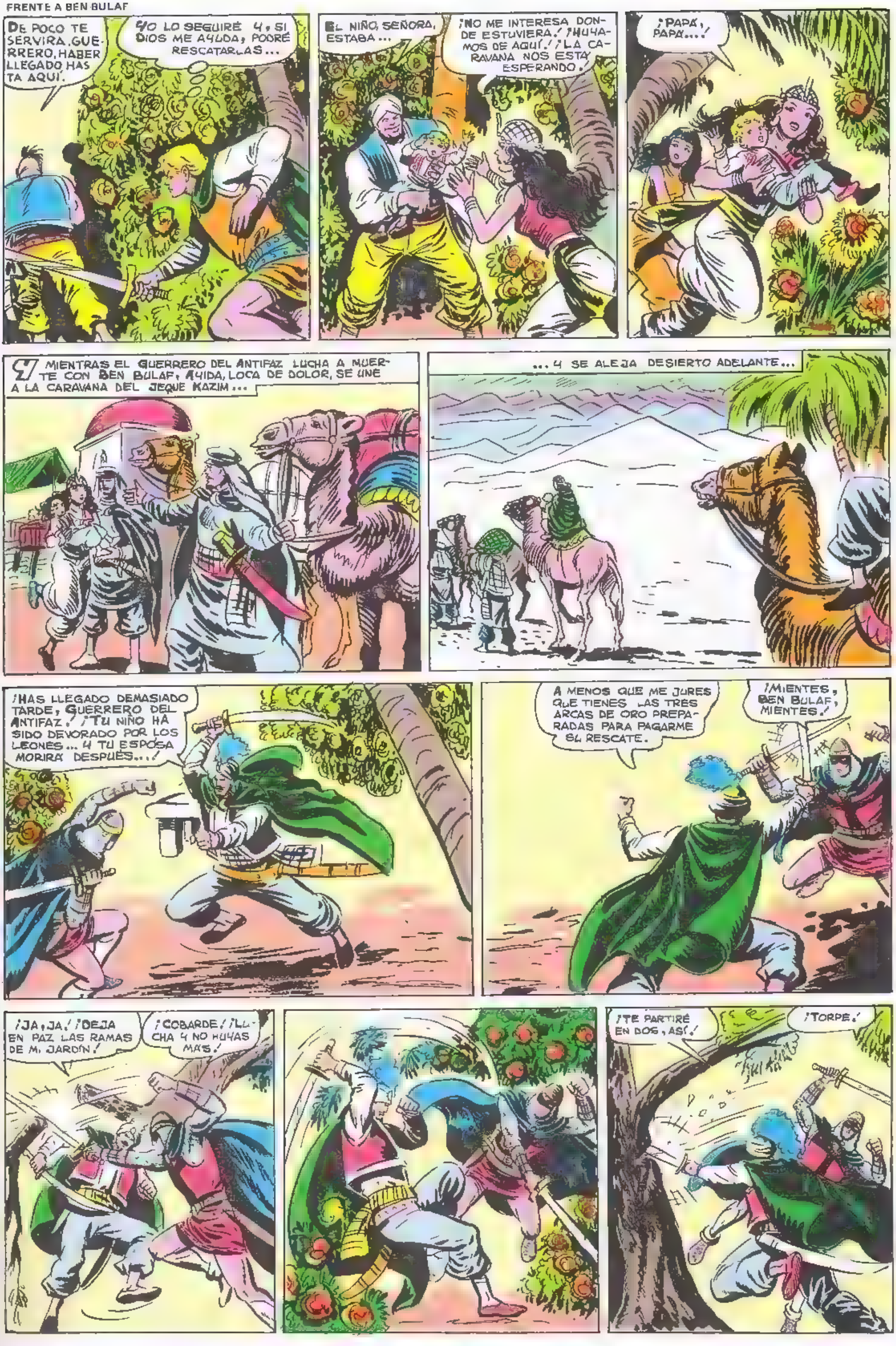
DE POCO TE SERVIRÁ, GUERRERO, HABER LLEGADO HASTA AQUÍ.
YO LO SEGUIRÉ Y, SI DIOS ME AYUDA, PODRÉ RESCATARLAS...
EL NIÑO, SEÑORA, ESTABA...
¡NO ME INTERESA DONDE ESTUVIERA! ¡HUYAMOS DE AQUÍ! ¡LA CARAVANA NOS ESTÁ ESPERANDO!
¡PAPÁ, PAPÁ...!
Y MIENTRAS EL GUERRERO DEL ANTIFAZ LUCHA A MUERTE CON BEN BULAF, AYIDA, LOCA DE DOLOR, SE UNE A LA CARAVANA DEL JEQUE KAZIM...
...Y SE ALEJA DESIERTO ADELANTE...
¡HAS LLEGADO DEMASIADO TARDE, GUERRERO DEL ANTIFAZ! ¡TU NIÑO HA SIDO DEVORADO POR LOS LEONES... Y TU ESPOSA MORIRÁ DESPUÉS...!
A MENOS QUE ME JURES QUE TIENES LAS TRES ARCAS DE ORO PREPARADAS PARA PAGARME EL RESCATE.
¡MIENTES, BEN BULAF, MIENTES!
¡JA, JA! ¡DEJA EN PAZ LAS RAMAS DE MI JARDÍN!
¡COBARDE! ¡LUCHA Y NO HUYAS MÁS!
¡TE PARTIRÉ EN DOS, ASÍ!
¡TORPE!

SIEMPRE GENEROSO, AUNQUE LA IRA Y LA INDIGNACIÓN LE ABRASAN EL PECHO, EL GUERRERO DEL ANTIFAZ DA TIEMPO A SU CONTRARIO A DESCLAVAR EL ARMA.
¡UUUF!
¡APRESÚRATE, BEN BULAF, TENGO PRISA POR DARTE TU MERECIDO...! ¿O QUIERES QUE TE AYUDE?
MIENTRAS, AYDA HUYE LEJOS DEL REFUGIO DE SU HERMANO PIRATA, LLEVANDO CON ELLA AL HIJO DEL GUERRERO DEL ANTIFAZ POR EL QUE HA CONCEBIDO UN CIEGO AMOR.
¿DÓNDE VAMOS? ¿Y MI CABALLITO?
PRONTO LLEGAREMOS A UN GRAN JARDÍN, ALLÍ PODRÁS CORRER Y JUGAR, HIJO MÍO.
¡Y LLÁMAME MAMÁ, PEQUEÑÍN, LLÁMAME MAMÁ!
PERO ¿POR QUÉ LLORAS? NO LLORES, SEÑORA BELLA.
MIENTRAS, EL GUERRERO DEL ANTIFAZ Y BEN BULAF HAN REANUDADO SU PELEA A MUERTE.
¡NO ESPERES COMPASIÓN NI AGRADECIMIENTO POR LA OPORTUNIDAD QUE ME HAS DADO!
¡NO LA ESPERO NI LA QUIERO, MALVADO!
¡SÓLO QUIERO RECOBRAR A LOS MÍOS
¡POR ALÁ! ¡NI LO UNO NI LO OTRO!
ATACANDO CON FURIA LUCHADORA, EL GUERRERO HACE RETROCEDER AL JEFE DE LOS PIRATAS HACIA UN EXTREMO DEL PARQUE, DONDE HAY UN BROCAL.
¡ACORRALADO, BEN BULAF. ¡MANDA DEVOLVERME LOS MÍOS O TE PRECIPITO AL FONDO!
¡APARTA!
¡GRRRGG!
ESCUCHA ESOS LEONES QUE RUGEN... SI QUIERES ENCONTRAR A TU HIJO TENDRÁS QUE BUSCARLO EN SUS TRIPAS.
¡COBARDE...! ¡EMPIEZO A CREER QUE ME ESTÁS DICIENDO LA VERDAD!
¡POR ALÁ TE JURO QUE MANDÉ ARROJARLO AHÍ!
¡CLANG!

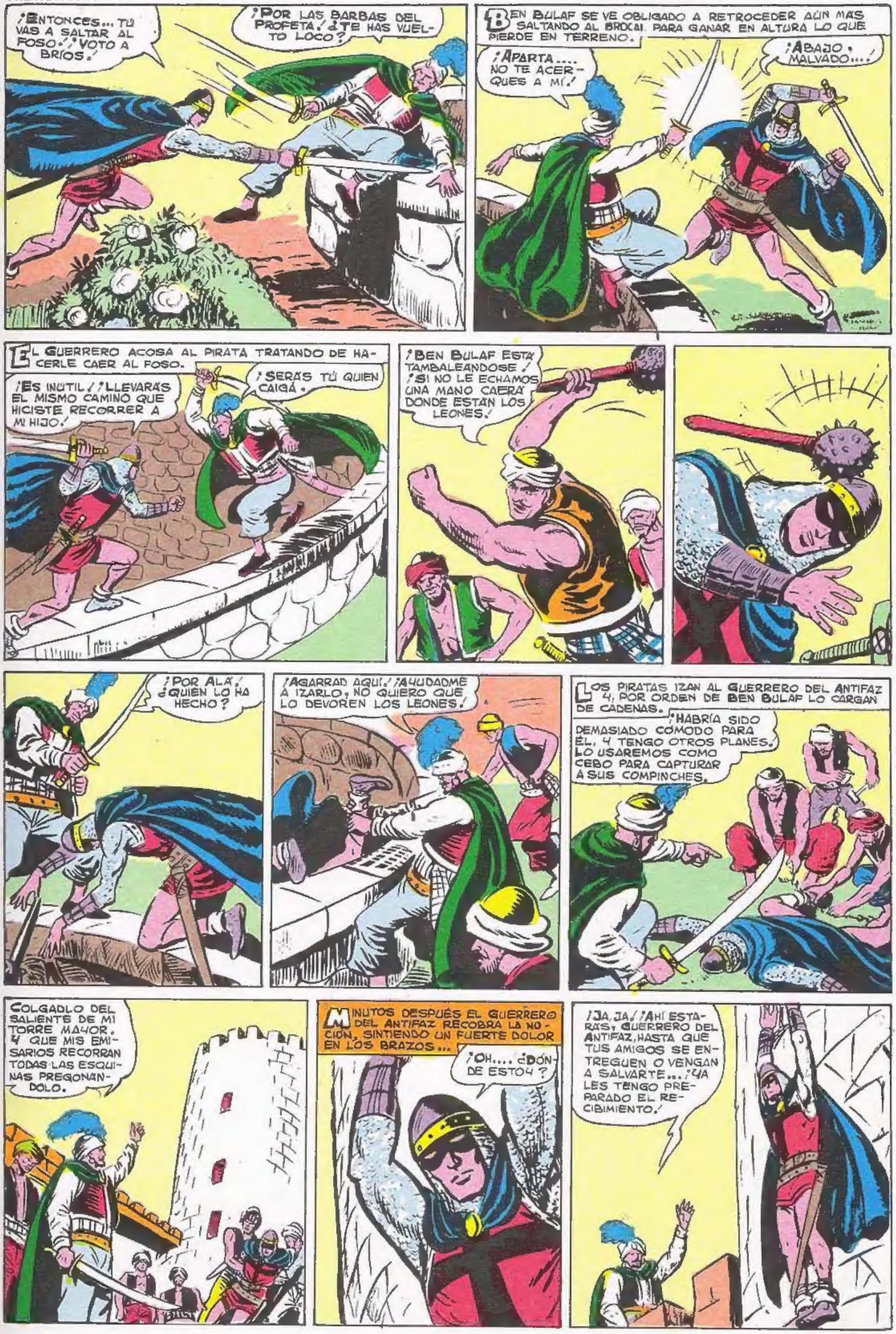
¡ENTONCES... TÚ VAS A SALTAR AL FOSO·! ¡VOTO A BRÍOS·!
¡POR LAS BARBAS DEL PROFETA! ¿TE HAS VUELTO LOCO?
BEN BULAF SE VE OBLIGADO A RETROCEDER AÚN MÁS SALTANDO AL BROCAL PARA GANAR EN ALTURA LO QUE PIERDE EN TERRENO.
¡APARTA.... NO TE ACERQUES A MÍ!
¡ABAJO· MALVADO...!
EL GUERRERO ACOSA AL PIRATA TRATANDO DE HACERLE CAER AL FOSO.
¡ES INÚTIL! ¡LLEVARÁS EL MISMO CAMINO QUE HICISTE RECORRER A MI HIJO!
¡SERÁS TÚ QUIEN CAIGA·
¡BEN BULAF ESTÁ TAMBALEÁNDOSE! ¡SI NO LE ECHAMOS UNA MANO CAERÁ DONDE ESTÁN LOS LEONES!
¡POR ALÁ! ¿QUIÉN LO HA HECHO?
¡AGARRAD AQUÍ! ¡AYUDADME A IZARLO, NO QUIERO QUE LO DEVOREN LOS LEONES!
LOS PIRATAS IZAN AL GUERRERO DEL ANTIFAZ Y, POR ORDEN DE BEN BULAF LO CARGAN DE CADENAS.
¡HABRÍA SIDO DEMASIADO CÓMODO PARA ÉL, Y TENGO OTROS PLANES. LO USAREMOS COMO CEBO PARA CAPTURAR A SUS COMPINCHES.
COLGADLO DEL SALIENTE DE MI TORRE MAYOR. Y QUE MIS EMISARIOS RECORRAN TODAS LAS ESQUINAS PREGONÁNDOLO.
MINUTOS DESPUÉS EL GUERRERO DEL ANTIFAZ RECOBRA LA NOCIÓN, SINTIENDO UN FUERTE DOLOR EN LOS BRAZOS...
¡OH.... ¿DÓNDE ESTOY?
¡JA, JA! ¡AHÍ ESTARÁS, GUERRERO DEL ANTIFAZ, HASTA QUE TUS AMIGOS SE ENTREGUEN O VENGAN A SALVARTE...! ¡YA LES TENGO PREPARADO EL RECIBIMIENTO!

¡JA, JA! ¡AHORA MANDARÉ TRAER, VIVA O MUERTA A TU ESPOSA!
GOLIAT SIGUE, COMO UN PERRO, LAS ÓRDENES QUE LE DIERA SU AMO PARA QUE SE ENCARGARA PERSONALMENTE DE DOÑA ANA MARÍA.
¡EH, VOSOTROS! ¿DÓNDE ESTÁ LA ESCLAVA CONDESA?
POR AQUEL LADO LA HAN LLEVADO.
NO ADVIERTE QUE FERNANDO LO VIENE SIGUIENDO PARA HALLAR A SU SEÑORA.
¡ALLÍ ESTÁN!
¡HOLA! ¡ENTREGADME A ESAS MUJERES! ¡BEN BULAF HA MANDADO QUE ME ENCARGUE DE ELLAS!
HACEDLO. ES CIERTO.
¡DIOS MÍO! ¡OTRA VEZ ESE HOMBRE HORRIBLE!
¡VAMOS, SEÑORA!
TU ESPOSO HA VENIDO A SALVAROS, PERO SUS TRUCOS NO LE HAN VALIDO, Y BEN BULAF ME HA ORDENADO EJECUTAR SUS AMENAZAS.
¿VAIS A MATARNOS?
¡NO NOS VERÉIS TEMBLAR, ASESINOS!
¡OH, SI ELLOS ESTÁN CERCA NO SIENTO MIEDO ALGUNO...!
¡CAMINAD!
LLEVÉMOSLAS AL PUENTE. LA CORRIENTE DEL RÍO SE LLEVARÁ SUS CADÁVERES AL MAR.
¡ESO ES LO QUE NECESITABA SABER...!
FERNANDO SE DESLIZA DELANTE DE ELLOS, SE PROVEE DE UNA CUERDA Y SE OCULTA EN EL PUENTE.
Y CUANDO LLEGAN LOS ASESINOS CON SUS PRESAS...
¡HA LLEGADO VUESTRO ÚLTIMO MOMENTO, REZAD LO QUE SEPÁIS!

CONTINUARÁ

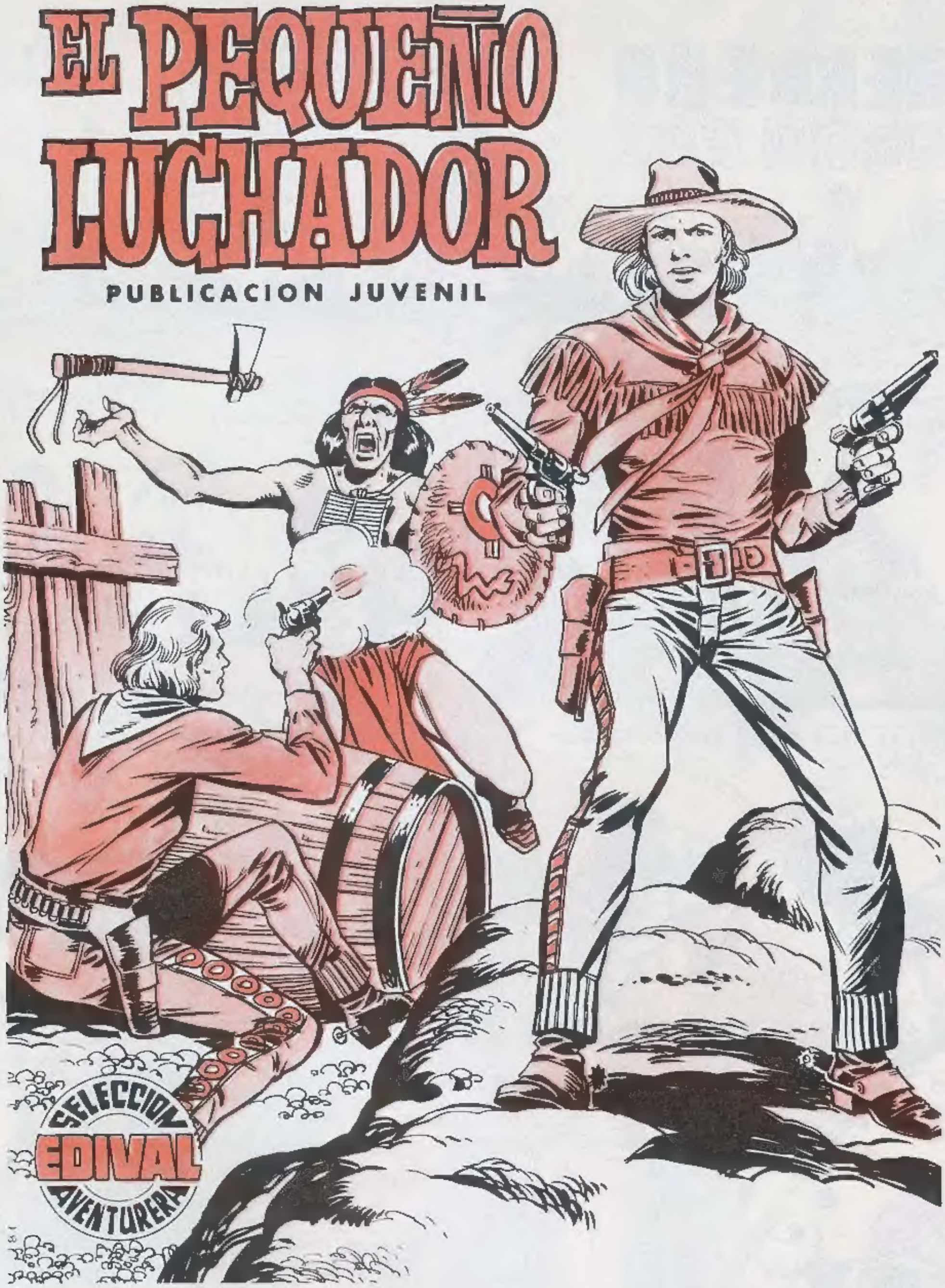

EL PEQUEÑO LUCHADOR

Cuyas azarosas aventuras sigue usted semana tras semana, constituye una interesante colección dedicada al legendario Far West, donde sólo el revólver imponía su Ley.

NO DEJE DE ADQUIRIR CON EL N.º 50 LAS TAPAS **PARA ENCUADERNAR EL** QUINTO VOLUMEN.

EL GUERRERO DEL ANTIFAZ. Publicación juvenil - Edival, S. A. - Valencia - Director: F. Puerto Vañó. - Redacción y Administración: Calixto III, 25 - Talleres: Calixto III, 26 - ©Edival, S. A. - 1978 Depósito Legal: V. 361.—1973 21—I—1978

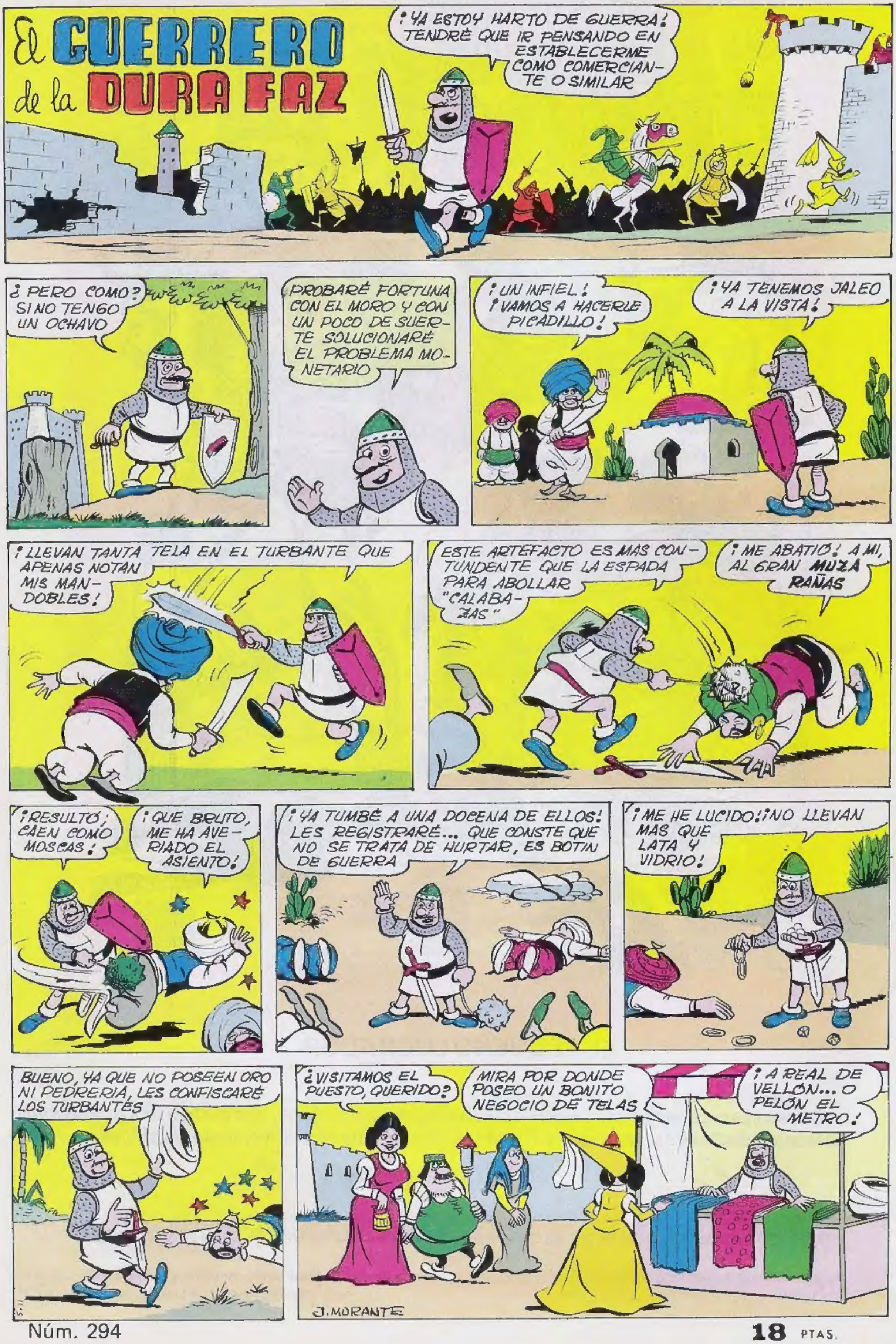
El GUERRERO de la DURA FAZ
¡YA ESTOY HARTO DE GUERRA! TENDRÉ QUE IR PENSANDO EN ESTABLECERME COMO COMERCIANTE O SIMILAR
¿PERO COMO? SI NO TENGO UN OCHAVO
PROBARÉ FORTUNA CON EL MORO Y CON UN POCO DE SUERTE SOLUCIONARÉ EL PROBLEMA MONETARIO
¡UN INFIEL! ¡VAMOS A HACERLE PICADILLO!
¡YA TENEMOS JALEO A LA VISTA!
¡LLEVAN TANTA TELA EN EL TURBANTE QUE APENAS NOTAN MIS MANDOBLES!
ESTE ARTEFACTO ES MAS CONTUNDENTE QUE LA ESPADA PARA ABOLLAR "CALABAZAS"
¡ME ABATIÓ! A MI, AL GRAN MUZA RAÑAS
¡RESULTÓ; CAEN COMO MOSCAS!
¡QUE BRUTO, ME HA AVERIADO EL ASIENTO!
¡YA TUMBÉ A UNA DOCENA DE ELLOS! LES REGISTRARÉ... QUE CONSTE QUE NO SE TRATA DE HURTAR, ES BOTIN DE GUERRA
¡ME HE LUCIDO! ¡NO LLEVAN MAS QUE LATA Y VIDRIO!
BUENO, YA QUE NO POSEEN ORO NI PEDRERIA, LES CONFISCARÉ LOS TURBANTES
¿VISITAMOS EL PUESTO, QUERIDO?
MIRA POR DONDE POSEO UN BONITO NEGOCIO DE TELAS
¡A REAL DE VELLÓN... O PELÓN EL METRO!
J. MORANTE